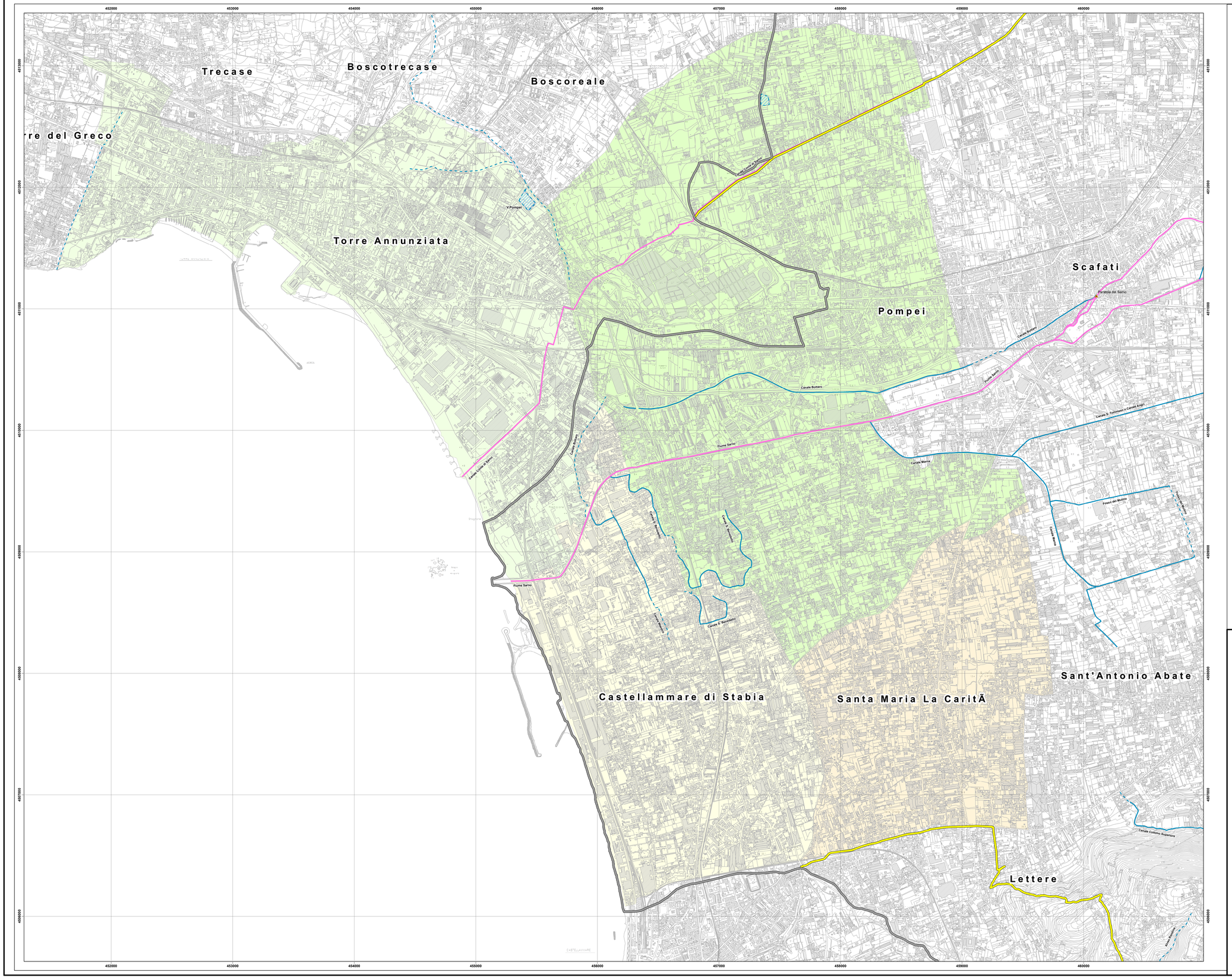

AREA DI INTERESSE

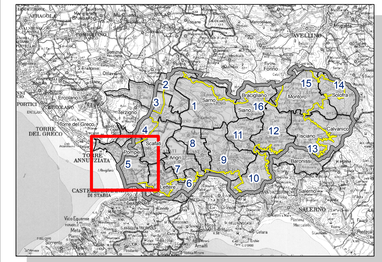

LEGENDA

- Limite consortile
- Perimetro contribuenza
- Opera di interesse regionale
- Linea irrigua
- Linea scolante
- Linea promiscua
- Linea secondaria privata
- Linea non in gestione
- Autostrada
- Ferrovia
- Strada statale
- Strada provinciale
- Strada comunale
- Punti di prelievo acque superficiali o profonde
- Opere di presidio
- Aree assorbenti/laminanti in gestione
- Aree assorbenti/laminanti non in gestione

TAVOLA

- Castellammare di Stabia
- Pompei
- Santa Maria La Carità
- Torre Annunziata

Consorzio di Bonifica Integrale
COMPRENSORIO SARNO BACINI DEL SARNO, DEI TORRENTI VESUVIANI E DELL'IRNO

Legge Regionale 25 Febbraio 2003 n.4
"Nuove norme in materia di Bonifica Integrale"

PIANO DI CLASSIFICA
DEGLI IMMOBILI PER IL RIPARTO DEL TRIBUTO DI BONIFICA INTEGRALE

Elaborato n.	Descrizione
B 05	***Carta della Piattaforma Pubblica di Bonifica Integrale***

Area Rappresentata
Comuni di
Castellammare, Pompei, S. Maria la Carità e Torre Annunziata
Provincia di Napoli

Revisione	Consulenza agronomica	I redattori del Piano
REV 0	Capo Ufficio Ambiente e Territorio **dott.ssa Ida Soriente**	Capo Ufficio Manutenzione C.A. **ing. Francesco Gregorio**
Scala **1 : 10.000**	Il Direttore dell'Area Tecnica **ing. Bruno Carloni**	Capo Ufficio Reti e Concessioni **ing. Luca Giordano**
Data **Novembre 2016**	Il Responsabile del Procedimento Direttore Generale **ing. Luigi Daniele**	Il Commissario Straordinario **avv. Mario Rosario D'Angelo**